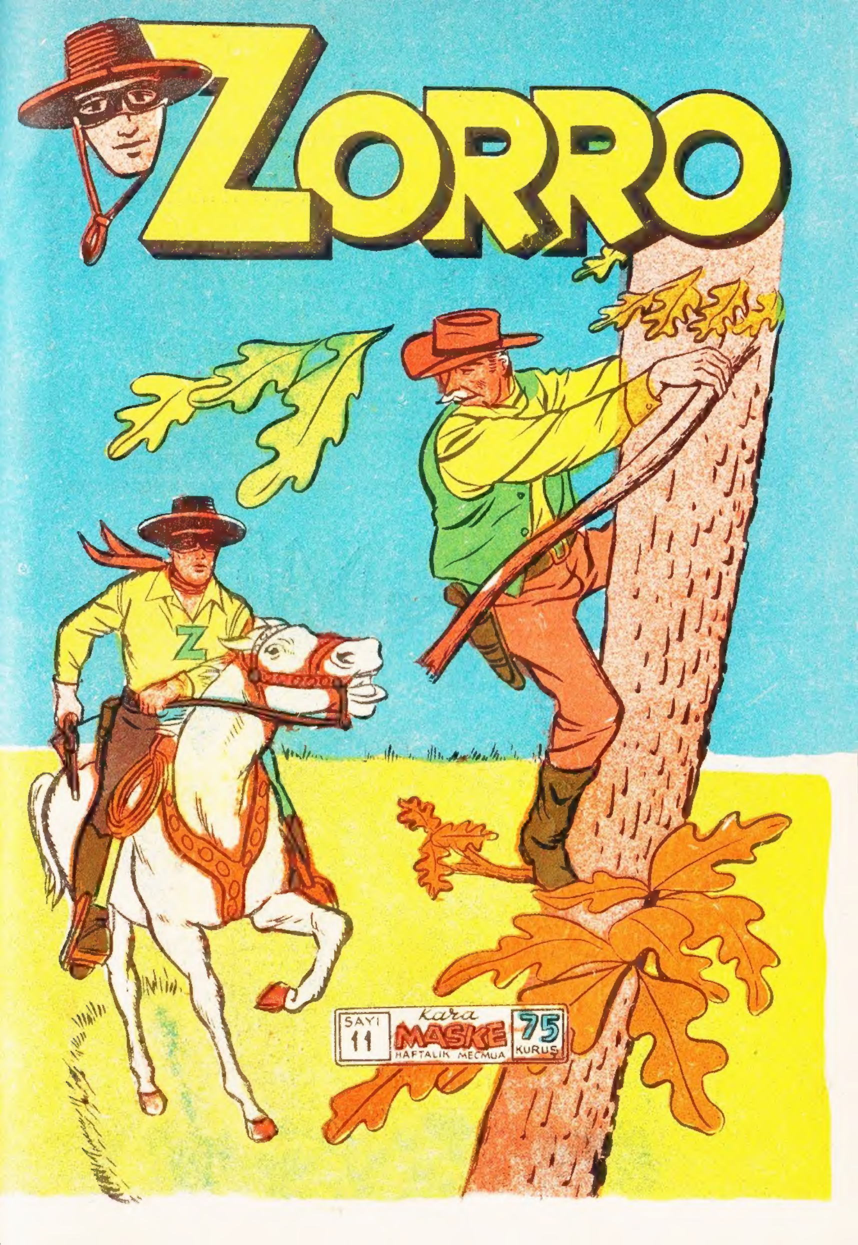
ZORRO
SAYI 11
Kara MASKE
HAFTALIK MECMUA
75 KURUŞ

Kara MASKE

"ZORRO"nun maceraları

Sahip ve Yazı işleri müdürü
HÂMİT ŞENDUR

İdarehane: Cağaloğlu Cemal Nadir Sokak No. 22-2
İSTANBUL

Telefon : 22 88 93

Basıldığı yer:
ÇOCUK YAYINLARI MÜESSESESİ MATBAASI

BİZE BÜYÜ MÜ YAPTILAR ACABA ?
BU İŞİ, EMİNİMKİ O MASKELİ YARANCI YAPIYOR !
ŞEHİR BANKASINDA BU KONUŞMALAR YAPILADURSUN, DİGER YANDA HAYDUTLARIN ESİRİ OLAN ZORRONUN BAŞINA BAŞKA İŞLER GELMİŞTİ...
MAL DOLU BİR ARABA KÜRK DEPOSUNDAN ÇIKTI...
SONRA ŞEHRİ TERKEDEREK NEHİR İSTİKAMETİNDE İLERLEDİ
ETRAF SESSİZDİ. ARABA KÖPRÜDE DURDU....
VAKİT KAYBETMEDEN İKİ ADAM AĞIRCA BİR ÇUVALI İNDİRDİLER...
BİZİ RAHATSIZ EDEN BİR MİKROPTAN KURTULDUK!
ŞİMDİ ÇABUK KAÇALIM!

GARİP. ÇUVAL SU-YA GÖMÜLDÜ....
FAKAT BİR DELİK AÇILDI VE İÇERDEN BİR İNSAN ÇIKTI..
BİR KAÇ KULAÇ ATARAK SUYUN YÜZÜNE ÇIKTI..
ÖLÜMDEN KURTULUP YENİDEN HAYATA · DÖNMEK NE KADAR TATLI İMİŞ !.
AKŞAM OLUNCA ŞEHİRE GİDİP ŞERİFİN KAPISINI ÇALDI...
NASIL ? SEN HA JİM. .. MASKELİ HAYDUTUN ELBİSESİYLE ... SÖYLE TESLİM OLMAYA MI GELDİN ?..
34

BEN ADALETİN TEMSİLCİSİ ZORRO-YUM!
AZ SONRA ZORRO ŞERİFİN İTİMADINI KAZANDI
HAYDUTLAR İKİ GURUP HALİNDE ÇALIŞIYOR. BİRİ KÜRK DEPOSUNDA DİGERLERİ SAN-PEDRODA!
BURADAKİLERİNİ TEVKİF EDERSEK SAN-PEDRODAKİLERİ KAÇIRIRIZ. SAKİN OLALIM!
ONLARA TUZAK KURALIM. BAKIN NASIL?..
BANKA MÜDÜRÜNÜN ODASINDA...
BU GÜN SİZDEN İÇİ KÂGIT DOLU BİR TORBA İSTİYORUM FAKAT HERKES ONU PARA OLARAK BİLMELİ
ŞERİF VE YARDIMCISI SAHTE HAZİNEYİ KORUMAK İÇİN ARABAYA BİNERLER..!
BANK
35

ARABA KIYMETLİ YÜKÜNÜ ALDIKTAN SONRA HAREKET EDER...
VE BÖYLECE HEYECANLI MACERA BAŞLAR...
AZ SONRA....
YİNE Mİ KÜRK SANDIĞI..? HAYDİ YÜKLEYİN
BİZİM YÜKE DİKKAT ET ŞERİF!
İKİ ADAM ARABAYI ALAYLI TAVIRLARLA YOLCU ETMİŞLERDİ..
ŞU ŞEHİR BANKASI ÇOK İŞİMİZE YARIYOR DEĞİL Mİ?
İNŞALLAH HER ZAMAN!

BU NE SÜ-RAT BE!. PO-LİS Mİ TAKİ-BEDİYOR?
HENÜZ DEĞİL AMMA!..
PARA TORBASIN-DA HAVA VAR. ŞİMDİ ÖĞREN-DİM!
TUZAK OL-MASIN. ŞE-FE HABER VERELİM!.
BU SIRADA POSTA SAKİNCE YOLUNA DEVAMEDİYORDU...
ŞERİF SÜRÜCÜNÜN YANINDA OTURUYOR-DU....
İÇERİDE ÇOK SIKIL-DIM!
FAKAT GÖZLERİ KIR-DA DOLAŞIYORDU.. Nİ-HAYET MIRILDANDI...
ZORRO İŞ BAŞINDA!

HAKİKATEN ZORRO YÜKSEK BİR TEPE- DEN ARABAYI GÖZLÜ YORDU...
AZ GERİSİNDE YİRMİ TANE DE POLİS HAZIRDI..
JONİ, ÇABUK BANA DÜRBÜNÜ VER!
HAYDUTLAR ARABAYI BAS- MAK İSTİYOR- LAR!
ÇABUK İKİYE AYRILIN. BİR KIS- MINIZ ARABAYI KORUSUN. DİĞER- LERİ HAYDUTLA- RIN PEŞİNE!

BEN ARABANIN PEŞİNDEYİM!
BU SIRADA ARABANIN ÜZERİNDE GARİP ŞEYLER DÖNÜYORDU...
SANDIĞIN KAPAĞI AÇILDI VE BİR EL PARA TORBAŞINA UZANDI...
FAKAT ŞERİFİN GÖZLERİ ANSIZIN ARKAYA TAKILDI..
..VE HEMEN FIRLAYARAK ESRARENGİZ ELİ YAKALADI....
SENİ HAİN..NİHAYET YAKALADIM!
SİLAH SESİ DUYULUR VE ŞERİF BİR ÇIĞLIK ATAR...
39

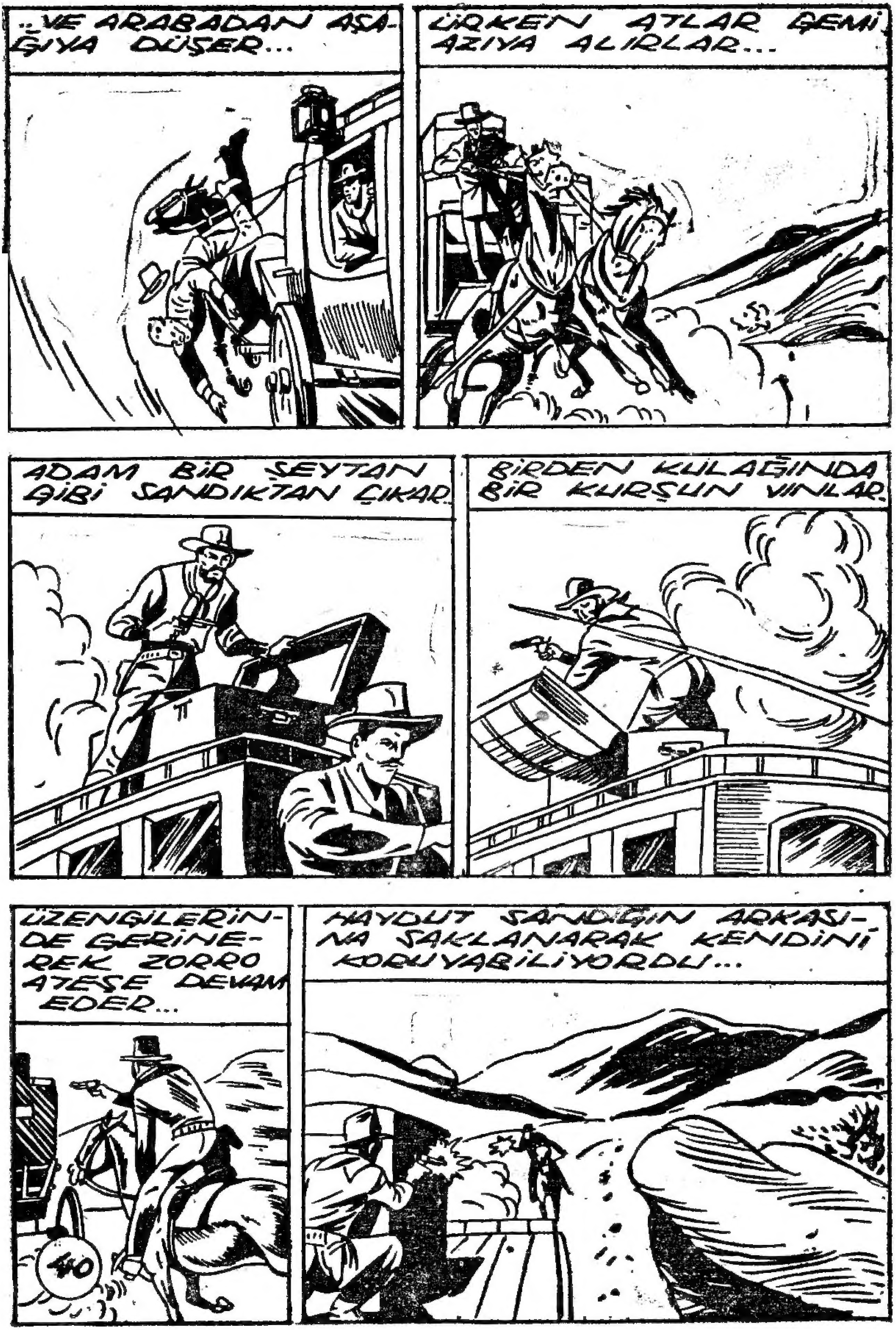
...VE ARABADAN AŞAĞIYA DÜŞER...
ÜRKEN ATLAR GEMİ AZIYA ALIRLAR...
ADAM BİR ŞEYTAN GİBİ SANDIKTAN ÇIKAR.
BİRDEN KULAĞINDA BİR KURŞUN VINLAR.
ÜZENGİLERİNDE GERİNEREK ZORRO ATEŞE DEVAM EDER...
40
HAYDUT SANDIĞIN ARKASINA SAKLANARAK KENDİNİ KORUYABİLİYORDU...

FAKAT AZ SONRA SİLAHINDA MERMİ KALMAMIŞTIR.
BUNUN ÜZERİNE BAY STEVART'A HÜCUM EDEREK ONU AŞAĞIYA ATAR
ZORRO STEVART'A YARDIM ETMEK İÇİN YERE İNDİ..
BİR ŞEYİM YOK ZORRO. AMAN ONU KAÇIRMA!
ONUN ARKADAŞLARI SİZİ GÖRMESİN SAKLANIN!
ZORRO ATINA ATLAYARAK YİNE ARABANIN PEŞİNE DÜŞER!

ŞİMDİ GÖRÜRSÜN SEN!
FAKAT DİĞER HAYDUTLAR DA ÇOK YAKLAŞMIŞLARDI..
ANSIZIN AKLINA BİR FİKİR GELDİ...
ATINI SON HIZLA SÜREREK ARABAYA YETİŞTİ...
BÜYÜK BİR GAYRETLE ATLARI YAKALADI...
YOLUN DARALDIĞI BİR YERDE ARABAYI DURDURARAK ÇEVİRDİ..
42

HAYDUT KAÇMAK İÇİN YERE ATLAYINCA İÇER-DEKİ POLİS BUNU GÖRMÜŞ VE FIRLA-MIŞTI...
DUR, YOKSA ATEŞ EDERİM!
ADAMI BAĞLAYA-RAK ARABAYA KOY-DULAR...
TAMAM, ŞİM-Dİ HAYDUT-LARI BEK-LEYELİM!
ONLARI, YARDIM GELENE KADAR OYALAYAMAZSAK YANDIK!
KURŞUN YAĞMURU BAŞLAMIŞTI...
JONİ VE ZORRO ONLARI OYALAMAK İÇİN ATEŞ EDİYOR-LARDI...
43

HAYDUTLAR ATLARINDAN INEREK KAYALARA SIĞINDILAR.
ONLAR IÇIN BEKLENEN ZAMAN GELMIŞTI ÇÜNKÜ YARDIMCI KUVVET YAKLAŞMIŞTI...
ATLARINDAN INEN HAYDUTLAR KAÇAMAMIŞ TEKER TEKER YAKALANMIŞLARDI..
ŞERIFIN SIHHATI NASIL?
YARASI HAFIF. ÇABUK IYILEŞIR!
POLISLER TOPLANDIKLARI ZAMAN ZORRO SANDIĞA GIRMIŞTI...
ARABAYI UZAKTAN TAKIBEDIN
ŞIMDI SIRA SAN-PEDRADAKILERDE!
44

JONİ ARABANIN İDARE-
SİNİ ALDI...
AZ SONRA ARABA
SAN - PEDROYA VARDI
MALI BOŞALTA-
CAK KİMSE YOK
MU?
ADAMLAR SAN-
DIĞI BAŞKA
BİR ARABAYA
ALDILAR..
İŞTE
BİZ GEL-
DİK YA!
ARABAYI BİRAZ U-
ZAKTA BAZI ATLI-
LAR KARŞILADI..
HAYDİ, HEMEN
JİMMİ'Yİ ÇIKA-
RALIM SANDIK-
TAN!

HEY JİMMİ, KALK BAKALIM BU İŞİ İYİ BAŞARDIN MI?
VAY CANINA! BU DA KİM?
HAYDUTLAR ŞAŞIRMIŞTI..
FAKAT ARABACI AKILLI İDİ ATLARI SÜRDÜ...
ZORRO DENGESİNİ KAYBETMİŞTİ....
TEKRAR SANDIĞA HAPSEDİLDİ...
46

BUNU ONA PAHALIYA ÖDETMELİYİZ!
BİR ŞEYLER YARAMAZSAM MAHVOLURUM!
ARABA BÖYLECE İLERLEMEGE BAŞLAMIŞTI..
NİHAYET MÜTHİŞ AN GELMİŞTİ. ARABA UÇURUMUN YANINDA DURDU...

İKİ ADAM SANDIĞI YAKALADI...
VE HOP! UÇURUMA...
AĞIR SANDIK AŞAĞIYA YUVARLANDI...
SONRA ÇALILARIN ARASINA DÜŞTÜ VE GÖZDEN KAYBOLDU...
HESABI TAMAM GERİ DÖNELİM!
UÇURUMUN DİBİNDE PARÇALANAN SANDIKTAN BİR ÇUVAL ÇIKMIŞTI...
48

AZ SONRA BÜTÜN HAYDUT-LAR TOPLANDILAR...
NİHAYET ZORROYU TEMİZLEDİK. AR-TIK RAHATIMIZ BO-ZULMAZ!
FAKAT BİRDEN U-ZAKTA BİR TOZ BU-LUTU YÜKSELDİ...
SERT BİR SES HAY-DUTLARI BÜSBÜTÜN ŞAŞIRMIŞTI...
ELLER YUKARI!

KIPIRDAYANI ACIMADAN MAHVEDERİM!
ANSIZIN ZORRO ÇETE REİSİNİN ALTINDAKİ TAYFUNU GÖRMÜŞTÜ...
ATIMI GERİ VER!
HİDDETİNDEN KUDURAN HAYDUT ASİL HAYVANLA KAÇMAK İSTEDİ...
KIPIRDAMAYIN SAKIN!
ZORRO GÖZLERİNİ HAYDUTLARDAN AYIRMADAN BİR ISLIK ÇALDI...
50
TAYFUN ANİ BİR DURUŞLA HAYDUTU YERE ATTI.

AYNİ ZAMANDA PO-LİSLER DE GEL-MİŞLERDİ..
BÜTÜN HAYDUTLAR ÇARESİZ TESLİM OL-MUŞLARDI...
ZORRO SEN ÖLÜM-DEN NASIL KURTUL-DUN?
İÇİNDE BULUN-DUĞUM SANDIK KAPAKLI İDİ. ORADAN ÇIKTIM!
SON GÜLEN İYİ GÜ-LER POSTA ARABASI HORTLAKLARDAN KURTULDU!..
HEPSİNİ HAPSEDİN ELVEDA ARKADAŞ-LAR. İHTİYACINIZ OLURSA YİNE GE-LİRİM!
SENİ TEKRAR BUL-DUĞUMA SEVİNDİM TAYFUN. YENİ MA-CERALAR BİZİ BEKLİYOR.....

ŞEHRİN CIVARINDAKİ
ÇİFTLİKTE GENÇ BİR
ZEVKLE ÇALIŞIYOR...
NE OLDU JAK ? GÖREN SENİ ALTIN BULMUŞ ZANNEDECEK!
ÇOK MESUDUM VİLYAM NİHAYET HAYALİMİZDEKİ GİBİ BİR ÇİFTLİĞİMİZ OLACAK!
İYİ AMMA SEN YEMEK SAATİNİ UNUTMA ŞİMDİ!

HAKİKATEN LUSİ ATEŞİ YAKMIŞTIR BİLE...
ONA BİR SÜRPRİZİM VAR !
ÇABUK OLUN SOFRANIZ HAZIR !
İYİ SENELER LUSİ İŞTE BENİM HEDİ-YEM !
AH NE GÜZEL ! BU BÜYÜK BİR HEDİYE JAK !
BAKIN, BİRİSİ DAHA EYLEN-CEYE GE-LİYOR !
53

ZORRO TAM SIRA-SINDA GELDİN BAYRAM TAMAM OLDU!
İYİ SENELER DAİMA MESUT OLUN!
SÖYLESENE ZORRO, BU-RALARDA NE ARI-YORSUN?
BUKİ İSMİN-DE Bİ-RİNİ DUYMA-DINIZ MI?
EĞER ONU GÖRÜRSEK SİZE BİLDİ-RİRİZ!
ONUNLA HİÇ KAR-SILASMA-MANIZI ARZU EDE-RİM!
BUNDAN ÇOK BAHSETTİK. ŞE-REFİNİZE İÇİ-YORUM!
DAVETE TE-ŞEKKÜR EDE-RİM YARIN GE-LİRİM!
54

ERTESİ GÜN...
NE GÜZEL MADALYON! KOCAM ÇOK İYİ BİR İNSAN!
SEN MİSİN JAK? İÇERİ GİRSENE!
SAKİN OL, SAKIN BAĞIRMA!
DEMEK ÖYLE HA? NE YAPALIM SEN İSTEDİN!
GÜZEL BİR HATIRA!
HEPİNİZ GİRİN. ALTIN ARAYIN!
55

İŞTE HEPSİ BURADA!
HEMEN KAÇALIM .. FAKAT EVVELA..
ONLAR YANGINI SÖNDÜRÜRKEN BİZ KAÇARIZ!
AMAN AL-LAHIM. JAK. EV YANI-YOR!
LÜSİ.. LÜSİ.. GELİ-YORUM!
KAÇAN ATLI-LAR DA KİM ACABA ?
JAK KAPIYI AÇIN-CA BİR ALEV PERDESİYLE KARŞILAŞTI...
56

HEMEN BİR ÖRTÜ İLE ATEŞİ BASTIRDI...
LUSİ, LUSİ NEREDESİN ?
VİLYAM DA İÇERİYE GİRMİŞ VE KASAYI BOŞ BULMUŞTU...
LUSİ, LUSİ ÖLDÜRÜLDÜ!
VİLYAM BİRDEN KAÇAN DÖRT ATLIYI HATIRLAR...
ONLAR YAPTI. YAKALAMALIYIM!
ATINI BÜTÜN HIZIYLA KOŞTURUYORDU...
DAHA HIZLI DAHA HIZLI!
YAKALADIM! LUSİ İNTİKAMINI ALACAĞIM!

HEY BUKY! BAK BİRİSİ TAKİBEDİYOR!
KARDEŞLERDEN BİRİSİ. BOŞA ATMA HARRİ!
HARRİNİN ATTIĞI KURŞUN VİLYAMI YERE SERDİ...
AZ SONRA ORADAN GEÇEN ZORRO ONU GÖRMÜŞTÜ....
DUR BAKALIM TAYFUN!
BU VİLYAM. NE OLDU ACABA?
DÜN O KADAR MESUTKEN, BU GÜN YASA BÜRÜNEN EVDE ZORRO VE JAK OTURMUŞLARDI...
58

DİNLE ZORRO! LUSİ VE VİLYA-MIN İNTİKAMINI ALMAYA YEMİN EDİYORUM!
KARDEŞİM KATİL-LERİN DÖRT KİŞİ OLDUĞUNU SÖY-LEMİŞTİ. HEPSİNİ TEMİZLEYECEĞİM
HAYIR JAK, SAKİN OL. BU İŞİ POLİSE BIRAKMALISIN!
KATİLLERİ BU-LACAĞIZ. ADA-LET İNTİKA-MINI ALACAK!
ERTESİ GÜN PA-ZARDI. HER-KESİN EY-LENMEK İÇİN ŞEH-RE KOŞTU-ĞU GÜNDÜ. ZORRO, EL-LERİNDEKİ ALTINLARI SATMAK İ-ÇİN HAY-DUTLARIN-DA ORAYA GELECEĞİNİ UMUYORDU..
ŞU SALONDAN İŞE BAŞLAYA-LIM!
ŞUNA BAK! ELİNDEKİ BİZİM TOR-BA!
59

BUNU NEREDE BULDUN ALÇAK?
ÜÇ ADAM AYAĞA FIRLAMIŞTI...
VAY CANINA JAK!
HARRİ KONUŞURSA HADİ YUTTUK. KAÇMASINA YARDIM EDELİM!
SİLAH SESLERİ DUYULUR VE LÂMBALAR SÖNER....
ÜÇ ADAM KARANLIKTAN İSTİFADE EDEREK KAÇARLAR....
HARRİ BECEREMEDİ. BOŞ VER BİZ KAÇALIM!

BİR KAÇ DAKİKA SONRA ZORRO, JAK VE YAKALADIKLARI HAYDUT DIŞARIYA ÇIKTILAR...
ÜÇ ADAM DOĞRU JAK'IN KULÜBESİNE GİTTİLER...
BURAYI TANIDIN MI?
HAYIR İLK DEFA GÖRÜYORUM!
BU, AKLINI BAŞINA GETİRİR SENİN!
YETER, HATIRLIYORUM. FAKAT BEN BİR ŞEY YAPMADIM!
KARIMI KİM ÖLDÜRDÜ? SÖYLE YOKSA SENİ KÖPEK GİBİ ÖLDÜRÜRÜM!
61

BUKY YAPTI !
PEKİ YA VİLYAM ?
BİLMİYORUM !
O HALDE CANINI ÇIKARACAĞIM !
JAK, BİR KÖTÜLLİK YAPACAKSIN. BU ADAM ESİRİMİZ !
YAŞARSA DİĞERLERİNİ BULMAMIZ KOLAYLAŞIR !
SİZE KİMSEYİ ÖLDÜRMEDİM DEDİM !
62
BİZE DİĞER ARKADAŞLARINIZI BULMAMIZ İÇİN YARDIM EDERSEN KURTULURSUN !

SUÇ ORTAKLA- RIN NE- REDE ?
ŞEYTAN MAĞARA- SINDA !.
HAYDİ GİDELİM SAKIN NUMARA YAPAYIM DEME MAHVOLURSUN!
ZORRO JAK VE ESİRLERİ ŞEYTAN MAĞARA- SINA DOĞ- RU YOLA ÇIKTILAR.. ...
BU KAYALARIN ARKASINDA- LAR !.
BURADA DURA- LIM. BEN HAY- DUTLA KALA- YIM SEN KEŞ- FE ÇIK!

PEKİ ZORRO GİDİYORUM!
ÇOK DİKKATLI OL JAK!
JAK KAYALARIN ARKASINA DALAR...
BİRDEN ÜZERİNE BİR KEMENT UÇAR
DÜŞÜNCE ANİ BİR SERSEMLİK GEÇİRİR
YÜRÜ! BUKİ SENİ GÖRÜNCE SEVİNECEK!

Filmlerini zevkle seyrettiğiniz

TOM *ve* **MİKİ** *nin*

Birbirinden güzel birçok maceralarile dolu

4 KİTABINI Tükenmez **DOLMAKALEM**

hediyesile beraber sadece **10** liraya almak istemez misiniz?.. O halde :

ADRESİNİZİ OKUNAKLI OLARAK

ÇOCUK YAYINLARI
Halâskârgazi cad. No : 63
HARBİYE - İSTANBUL

Adresine bildiriniz. Size arka sayfada resmini gördüğünüz 4 KİTAP ve tükenmez DOLMAKALEM 10 lira ödemeli olarak derhal gönderilecektir.../

Gelecek Sayıda Yepyeni Bir Macera

Tükenmez Dolmakalem

HEDİYELİ

4 KİTAP

Bunları peşin para ödemeden alabilirsiniz...

ERDOĞAN ERTEM

ARKA SAYFADAKİ İZAHATI OKUYUNUZ..